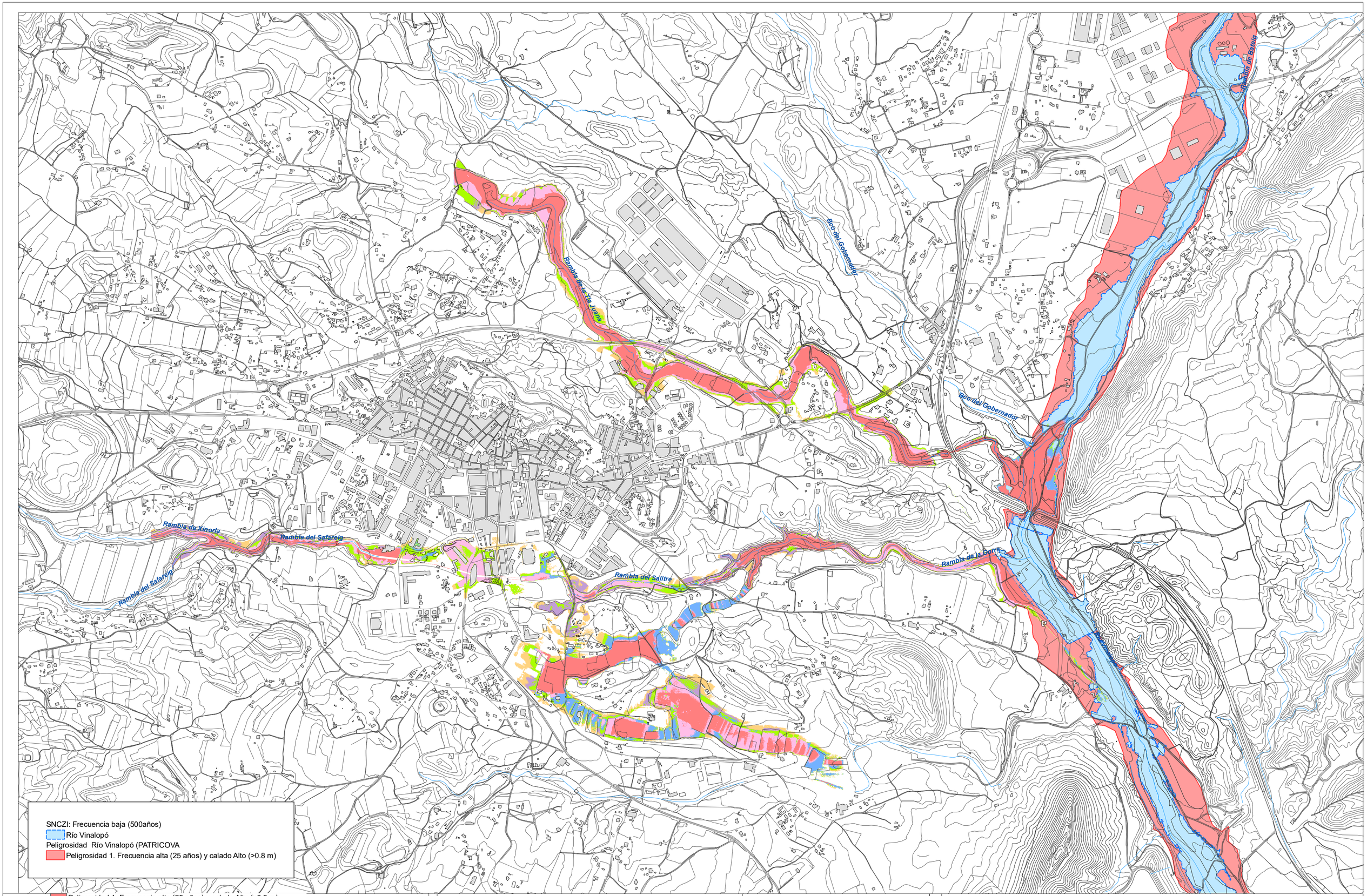

- Peligrosidad 1. Frecuencia alta (25 años) y calado Alto (>0.8 m)
- Peligrosidad 2. Frecuencia media (100 años) y calado alto (>0.8 m)
- Peligrosidad 3. Frecuencia alta (25 años) y calado bajo (0,15<0,8 m)
- Peligrosidad 4. Frecuencia media (100 años) y calado bajo (0,15<0,8 m)
- Peligrosidad 5. Frecuencia baja (500 años) y calado alto (>0.8 m)
- Peligrosidad 6. Frecuencia baja (500 años) y calado bajo (0,15<0,8 m)

AYUNTAMIENTO DE MONÓVAR

COTA AMBIENTAL S.L.P.
Ordenación del Territorio y Medio Ambiente
www.cotambiental.es | cota@cotambiental.es

FUENTE:
- Elaboración propia

Proyección UTM. ETRS 89 ZONA 30. Elipsoide internacional.
Las coordenadas corresponden a la cuadrícula Kilométrica UTM.

0 100 200 400 600 m

PELIGROSIDAD POR INUNDACIÓN: NÚCLEO URBANO

Escala 1:10.000 DICIEMBRE 2017

EI.06.3

ESTUDIO DE INUNDABILIDAD DEL PLAN GENERAL ESTRUCTURAL DEL TÉRMINO MUNICIPAL DE MONOVAR (ALICANTE)