

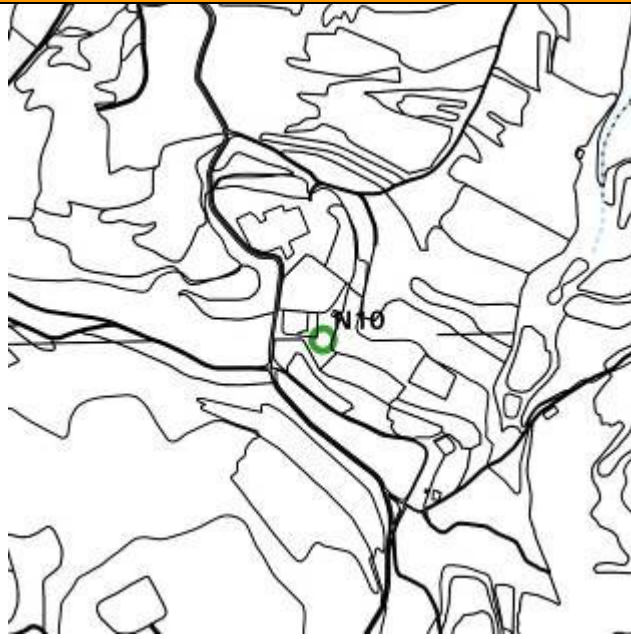

## SECCIÓN NATURAL

**N10****Llidoner de l'Almorquí**

<b>SECCIÓN</b>	Patrimonio Natural	<b>CATALOGACIÓN</b>	Individual	
<b>CLASE</b>	Árboles singulares	<b>PROTECCIÓN GENERAL</b>	Integral	
<b>DIRECCIÓN</b>	Partida de l'Almorquí			
<b>TITULARIDAD</b>	Pública		Privada	X
<b>FOTO</b>	<b>PLANO</b>			

**EMPLAZAMIENTO**

<i>Polígono</i>	42
<i>Parcela</i>	427

**DESCRIPCIÓN GENERAL. CRITERIOS DE CATALOGACIÓN***Descripción formal*Nombre científico: *Celtis australis* / Nombre común: Llidoner / AlmezFam. *Ulmaceae*

Coordenadas ETRS89 H30N: X 678085/ Y 4251707

Altura: 17,00 m / Perímetro a 1,30 m: 3,10 m / Diámetro de la copa: 18,00 m

Entorno de protección: 20,00 m

COMPONENTES PRINCIPALES	Valoración	Carácter	Estado	Actuación Prevista	Importancia	Urgencia
1. Vegetación	Conservar	Ambiental	Bueno	Mantenimiento	Media	No urgente
2. Paisaje	Conservar	Ambiental	Bueno	Mantenimiento	Media	No urgente

**ACTUACIONES PREVISTAS**

- Incorporación a la Infraestructura Verde rural municipal.
- Conservación, mantenimiento y tratamiento del ejemplar.

**NORMATIVA SECTORIAL**

- Ley 5/2014, de 25 de julio, de la Generalitat Valenciana, de Ordenación del Territorio, Urbanismo y Medio Ambiente (DOCV núm. 7.329, 31/07/2014).
- Instrumento de ratificación del Convenio Europeo del Paisaje (nº 176 del Consejo de Europa), hecho en Florencia el 20 de octubre de 2000 (BOE núm. 31, 05/02/2008).
- Ley 4/2006, de 19 de mayo, de la Generalitat, de Patrimonio Arbóreo Monumental de la Comunitat Valenciana.

**REFERENCIAS DOCUMENTALES**

- Catàleg dels Arbres Monumentals i Construccions Agràries del Terme de Monòver. Grup Naturalista Heliaca. Desembre 2002.
- Catálogo de árboles monumentales de la Comunidad Valenciana vigente a 10/2016 ([www.agroambient.gva.es/web/medio-natural-catalogo](http://www.agroambient.gva.es/web/medio-natural-catalogo))

### DOCUMENTACIÓN GRÁFICA

