

LEYENDA

<div></div>	C1	Revestimiento exterior de fábrica de ladrillo cerámico cara vista Klinker Gris de Malpesa + enfoscado mortero monocapa 1.5 cm de espesor + cámara de aire + lana mineral 0.034 W/mk 80 mm.
<div></div>	C3	Panel sandwich aislante de chapa lisa de acero prelacado y 80 mm de espesor con aislante de lana mineral + fábrica de panel enfoscado mortero monocapa 1.5 cm de espesor por el trasdos y el intrados + trasdosado autoportante doble placa de yeso laminado de alta resistencia de 15 mm de espesor sobre perfil galvanizado 90 mm. Aislamiento acústico de lana mineral de 80 mm de espesor de lana de roca ROCKWOOL ALPHAROCK E-225.
<div></div>	C5	Cerramiento de muro cortina.
<div></div>	TR1	Tradosado autoportante doble placa de yeso laminado de alta resistencia de 15 mm de espesor sobre perfil galvanizado 90 mm. Aislamiento acústico de lana mineral de 80 mm de espesor de lana de roca ROCKWOOL ALPHAROCK E-225.
<div></div>	TR2	Tradosado autoportante doble placa de yeso laminado hidrofugado de 15 mm de espesor sobre perfil galvanizado 90 mm. Aislamiento acústico de lana mineral de 80 mm de espesor de lana de roca ROCKWOOL ALPHAROCK E-225.

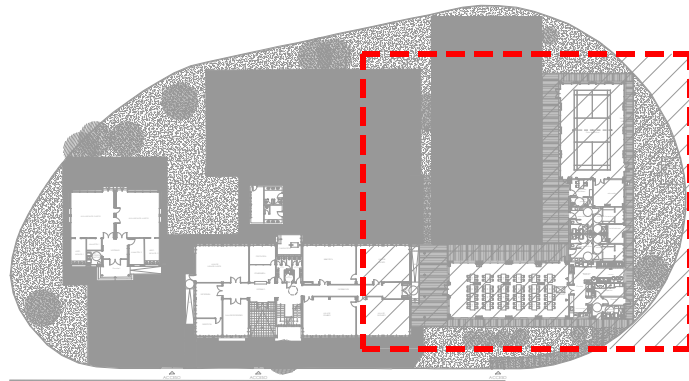

Revisión:	Fecha:	Realizado:	Supervisado:	Aprobado:	Revisión:	Fecha:	Realizado:	Supervisado:	Aprobado:
Título de proyecto:				Escala:	Plano:				Plano nº:
PROYECTO MODIFICADO II AMPLIACIÓN Y REFORMA DEL C.E.I.P. ESCRITOR CANYIS CALLE MIGUEL HERNÁNDEZ, Nº 3 03640 MONÓVAR, ALICANTE				A3 = 1/200 A1 = 1/100	ACABADOS. CERRAMIENTOS COMEDOR ESCOLAR - PABELLÓN DEPORTIVO PLANTA BAJA				A.11.1



Autor:  
**Tomás Llavador** ARQUITECTOS+INGENIEROS **sanna** arquitectura

José María Tomás Llavador  
Arquitecto  
Col. Nº: 2.732

Remedios Vicens Salort  
Arquitecta  
Col. Nº: 4.584

Carlos García Torres  
Arquitecto  
Col. Nº: 13.975

Fecha:  
OCTUBRE 2023  
Código:  
894\_2