

SECCIÓN 1

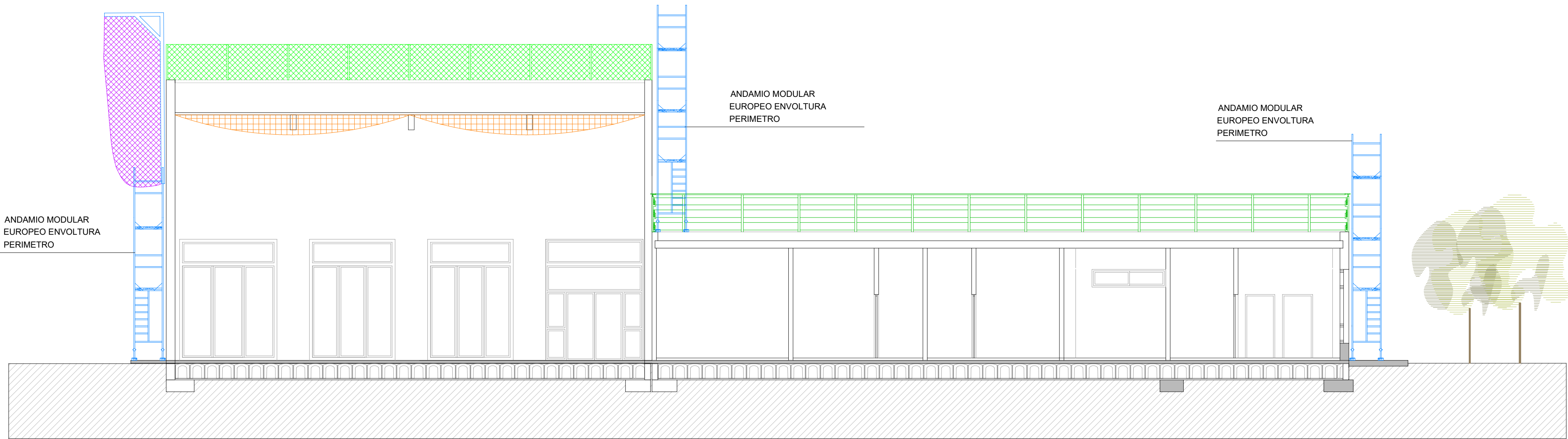

SECCIÓN 2

- RED TIPO HORCA
- MARQUESINA DE FACHADA
- LINEA DE VIDA
- SISTEMA PROVISIONAL DE PROTECCION DE BORDE CLASE A, FORMADO POR RED DE SEGURIDAD UNE-EN 1263-1 U A2 M100 Q M DURANTE LA EJECUCION DE LA CUBIERTA
- SISTEMA S DE RED DE SEGURIDAD UNE-EN 1263-1S A2 M100 D M, FIJA, PARA CUBRIR GRANDES SUPERFICIES
- VALLADO PARCELA
- BARANDILLA PERIMETRAL FORJADO DURANTE LA EJECUCION DE LA ESTRUCTURA
- BARANDILLA HUECOS

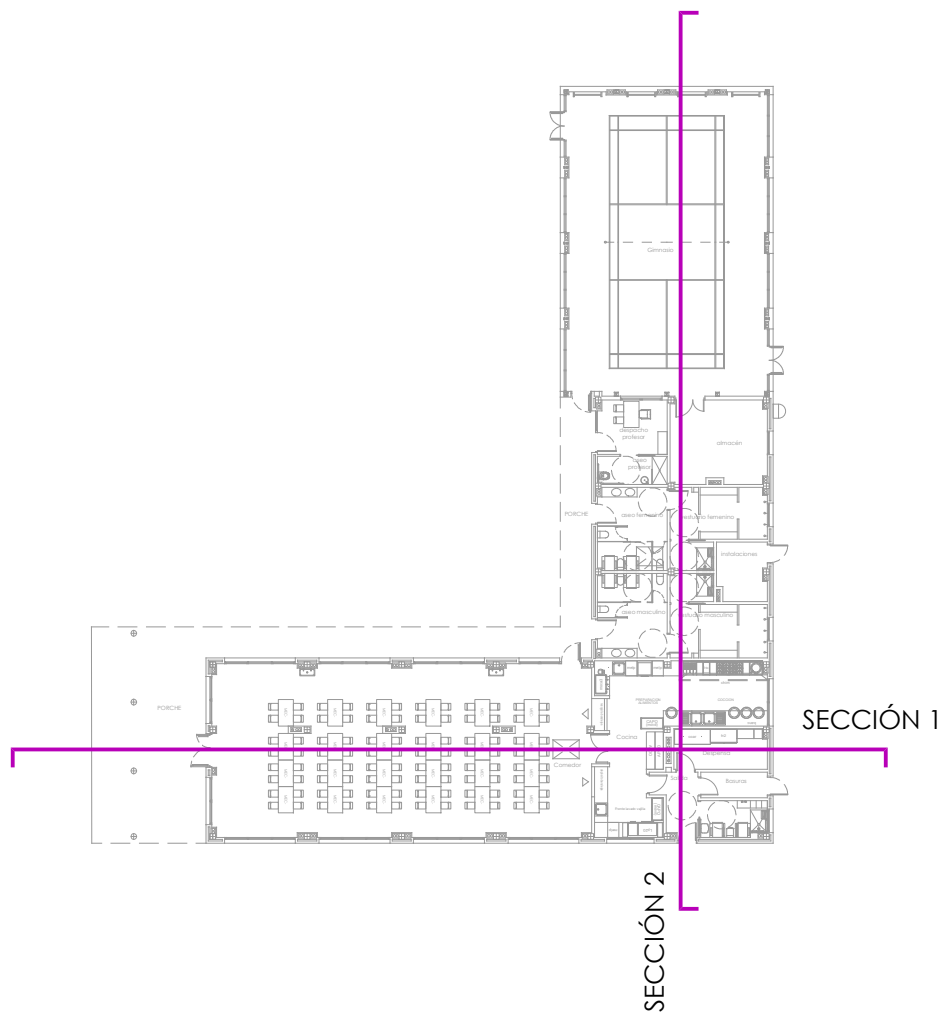

Revisión:	Fecha:	Realizado:	Supervisado:	Aprobado:	Revisión:	Fecha:	Realizado:	Supervisado:	Aprobado:
Título de proyecto: PROYECTO MODIFICADO II ESTUDIO DE SEGURIDAD Y SALUD AMPLIACIÓN Y REFORMA DEL C.E.I.P. ESCRITOR CANYIS CALLE MIGUEL HERNÁNDEZ, Nº 3 03640 MONÓVAR, ALICANTE					Plano nº: PROTECCIONES COLECTIVAS COMEDOR ESCOLAR - PABELLÓN DEPORTIVO SECCIÓN 1 Y SECCIÓN 2				
Fecha: OCTUBRE 2023 Código: 894_2					Escala: A3 = 1/150 A1 = 1/75				
Autor: Tomás Llavador ARQUITECTOS+INGENIEROS					Plano nº: ESS-10				



AYUNTAMIENTO DE  
MONÓVAR

Autor:

Tomás Llavador ARQUITECTOS+INGENIEROS

sannaarquitectura

Jaume Sanchis Navarro

Arquitecto Técnico  
Ingeniero de la Edificación  
Col. Nº: 3143

Fecha:  
OCTUBRE 2023  
Código:  
894\_2

Título de proyecto:  
PROYECTO MODIFICADO II  
ESTUDIO DE SEGURIDAD Y SALUD  
AMPLIACIÓN Y REFORMA DEL C.E.I.P. ESCRITOR CANYIS  
CALLE MIGUEL HERNÁNDEZ, Nº 3  
03640 MONÓVAR, ALICANTE

Escala:  
A3 = 1/150  
A1 = 1/75

Plano:  
PROTECCIONES COLECTIVAS  
COMEDOR ESCOLAR - PABELLÓN DEPORTIVO  
SECCIÓN 1 Y SECCIÓN 2

Plano nº:  
ESS-10