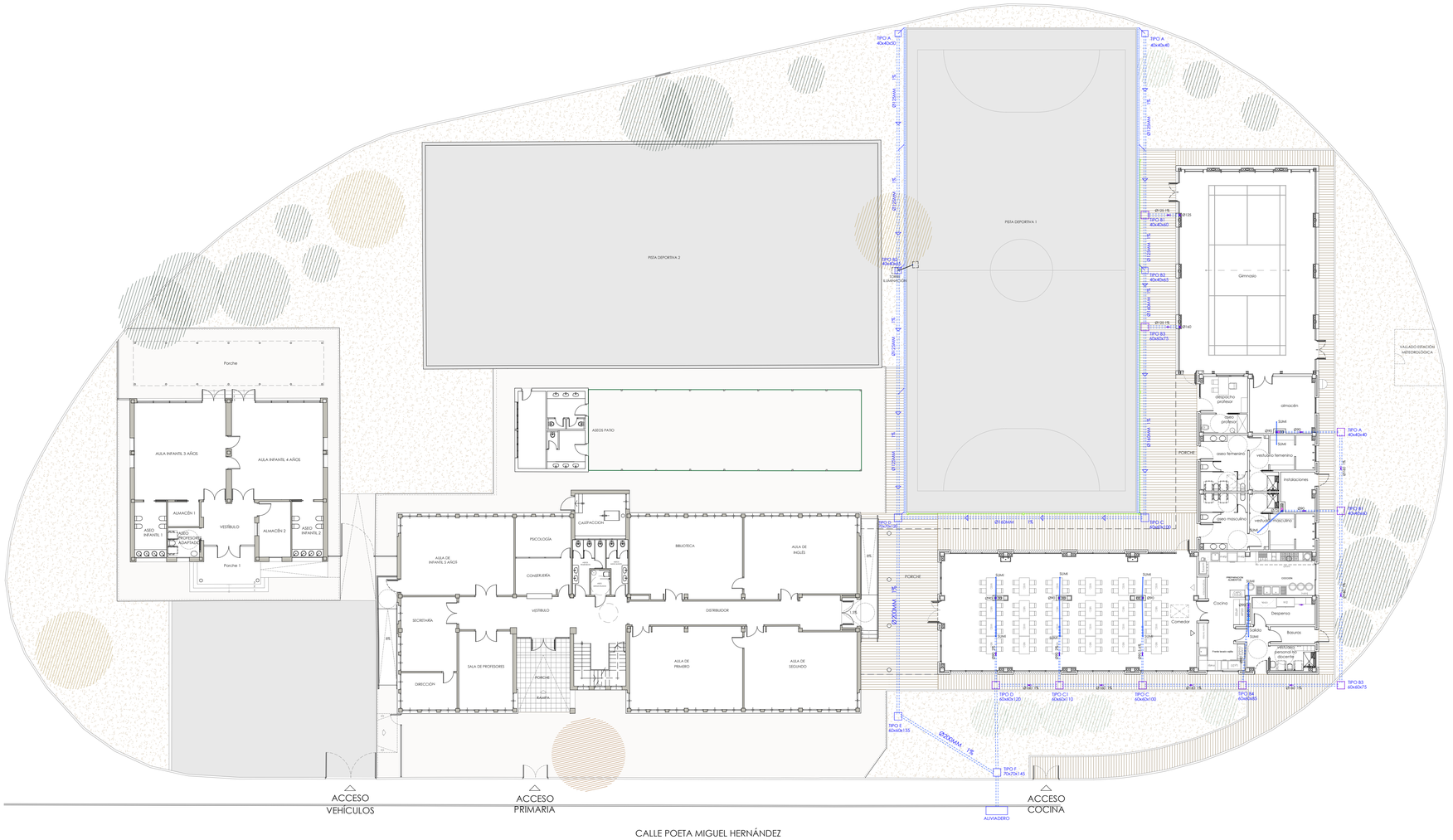

NORTE

Revisión:	Fecha:	Realizado:	Supervisado:	Aprobado:	Revisión:	Fecha:	Realizado:	Supervisado:	Aprobado:

AYUNTAMIENTO DE MONÓVAR

Autor:

TomásLlavador ARQUITECTOS+INGENIEROS

sanna arquitectura

Mª Ángeles González Roca

Ingeniero industrial
Col. Nº: 4.461

Fecha: OCTUBRE 2023

Código: 894_2

Título de proyecto:
PROYECTO MODIFICADO II
AMPLIACIÓN Y REFORMA DEL C.E.I.P. ESCRIPTOR CANYÍS
CALLE MIGUEL HERNÁNDEZ, Nº 3
03640 MONÓVAR, ALICANTE

Escala:
A3 = 1/400
A1 = 1/200

Plano:
INSTALACIÓN DE SANEAMIENTO
PLUVIALES
PARCELA

Plano nº:
ISN-02